Kleiner Brückenspielplatz-Komplex

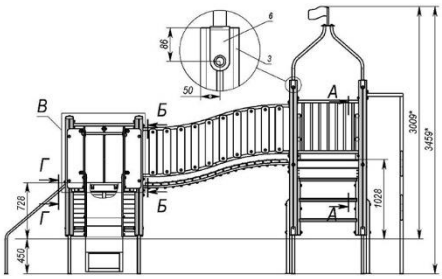

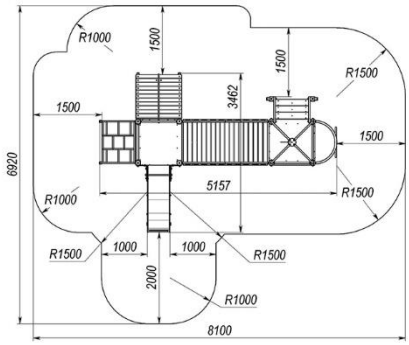

Länge 5,15 m
Breite 3,46 m
Gesamthöhe 3,00 m
Fallhöge 1,03 m
Altersgruppe 3-6 Jahre

DIN EN 1176
ZERTIFIZIERT

Beschreibung:
Der kleine Brückenspielplatz-Komplex ist ein Spielplatz für Kinder im Freien. Er besteht aus den Plattformen, die auf den Pfeilern von 0,7 und 1 Meter Höhe errichtet wurden. Der Spielplatz ist mit einer kleinen Rutschbahn, einem Kletterer mit Schienen, einem Bogen und einem Schneckenkletterer ausgestattet.
Das Produkt wird für Kinder im Alter von 3 bis 6 Jahren empfohlen. Das maximale Gewicht einer Person beträgt 80 kg. Der Spielplatz kann von 8 Personen gleichzeitig genutzt werden.
Wartung
Es wird empfohlen, das Produkt auf Hinterhöfen, Spielplätzen, Kindergärten und Schulen sowie an anderen in der Anleitung empfohlenen Stellen zu montieren.
Es wird empfohlen, die Kinder in die Benutzung des Geräts einzuweisen.
Es wird auch empfohlen, dass die Kinder die Handläufe halten, während sie auf der Spielplatzstruktur spielen.
Um die allgemeine Sicherheit zu gewährleisten, sollte der Bereich von 1,5 Metern um den Spielplatz herum nicht besetzt werden.
VERBOTEN
Das Bewegen auf den Plattformelementen oder anderen Strukturelementen, die dafür nicht vorgesehen sind, sowie die Nutzung für andere Zwecke.
Wegen der Verletzungsgefahr für Kinder wird von einer Nutzung des Spielplatzes bei schlechten Wetterbedingungen abgeraten.